

1. SITUATIA EXISTENTA SCARA 1:500

Judetul: HUNEDOARA

Teritoriul administrativ: DEVA

Adresa corpului de proprietate:

Localitatea DEVA

Judetul HUNEDOARA

Nr. cadastral al corp. de proprietate 74589

Nr. Pct.	Coordonate pct.de contur		Lungimi laturi D(i,i+1)
	X [m]	Y [m]	
5	486504.528	338315.648	20.662
9	486484.585	338310.244	31.352
23	486509.116	338290.720	16.648
2	486519.481	338303.748	19.110
S=420mp P=87.773m			

486550

486500

338300

VERIFICATOR, EXPERT

NUME

SEMĂNĂTURA

CERINȚA

REFERAT/ EXPERTIZĂ NR./ DATA



TOTAL IDEA CONCEPT SRL
ARCHITECTURE AND ENGINEERING

Deva, Piata Victoriei, Nr. 2, Cladirea IPH, camera 303, Tel.: 0765 459 383
CUI: 35568187; Reg. Com: J20/136/2016; e-mail: totalideaconcept@gmail.com
Acest plan este proprietatea noastră și nu poate fi reproduș sau înstrăinat fără acordul nostru

Beneficiar:

ANDRONACHE MIRCEA
Str. Nicolae Grigorescu , Nr. 17A, Deva

PROIECT
SIMBOL:

Amplasament:

Zona Sadoveanu, nr. Fn, Deva
jud. Hunedoara

08

ȘEF PROIECT

NUMELE
arh. Mihai Radu

SEMĂNĂTURA

SCARA:
1:500

Titlu proiect:

CONSTRUIRE LOCUINTA (D+P+M) SI
AMENAJARE PARCELA

FAZA:
P.U.D.

PROIECTAT

arh. Mihai Radu

DATA:
2017

Titlu planșă:

SITUATIE EXISTENTA

PLANȘA:
A 01

DESENAT

arh. Mager Oana

P.U.D.
CONSTRUCTIE LOCUINTA (D+P+M) SI
AMENAJARE PARCELA

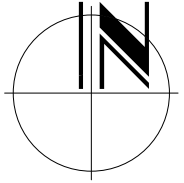

Strada
M.SADOVEANU

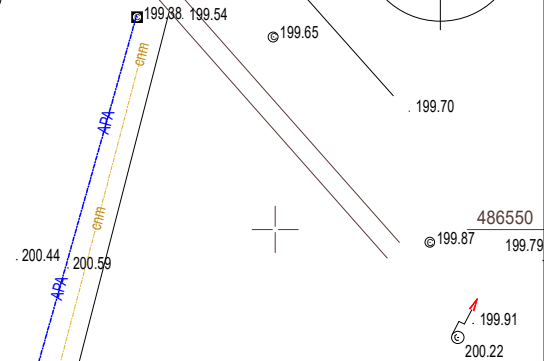

Numele si prenumele proprietarilor:
ANDRONACHE MIRCEA si ANDRONACHE ADELA
Domiciliul: DEVA, strada N. GRIGORESCU, nr. 17A,
Judetul HUNEDOARA

LEGENDA:

LIMITE

- LIMITA ZONEI
ANALIZATE

- LIMITA
PROPRIETATE

- LIMITA LOTURI
EXISTENTE

CONSTRUCȚII EXISTENTE

CAI RUTIERE (NEAMENAJATE)

SPATIU VERDE

REGIM DE INALTIME: P-P+2

INDICI DE CONTROL EXISTENTI:

PROCENT DE OCUPARE AL TERENULUI:
 $POT = 100 \times Sc / St = 100 \times 0 / 420 = 0,00\%$

COEFICIENTUL DE UTILIZARE AL TERENULUI:
 $CUT = Scd / St = 0 / 420 = 0,00$